ด่วนที่สุด

ที่ ปน ๐๐๒๓.๓/ว ๑๐๕๔

ถึง สำนักงานส่งเสริมการปกครองท้องถิ่นอำเภอ ทุกอำเภอ องค์การบริหารส่วนจังหวัดปัตตานี เทศบาลเมืองปัตตานี และเทศบาลเมืองตะลุบัน

ด้วยกรมส่งเสริมการปกครองท้องถิ่นแจ้งว่าได้รับแจ้งจากสถาบันแห่งชาติเพื่อการพัฒนาเด็กและครอบครัวหาวิทยาลัยมหิดลว่า ได้กำหนดจัดประชุมวิชาการระดับชาติ ครั้งที่ ๘ ประจำปี ๒๕๖๕ ในหัวข้อ "สร้างสรรค์การเรียนรู้และสุขภาพบนฐานธรรมชาติ Nature – Based Education & Health Promotion" ระหว่างวันที่ ๘ - ๑๐ พฤษภาคม ๒๕๖๕ เวลา ๐๙.๐๐ - ๑๖.๐๐ น. ในรูปแบบออนไซต์ ณ สถาบันแห่งชาติเพื่อการพัฒนาเด็กและครอบครัว มหาวิทยาลัยมหิดล และรูปแบบออนไลน์ ผ่าน Application Zoom Cloud Meeting โดยมีวัตถุประสงค์เพื่อเป็นเวทีกลางให้กับบุคลากรทางการศึกษา สาธารณสุข ผู้ทำงานด้านเด็ก นักวิชาการ นักปฏิบัติ พ่อแม่รวมทั้งนักศึกษาและผู้สนใจทั่วไป ได้เรียนรู้กระบวนการสร้างสรรค์การเรียนรู้และสุขภาพบนพื้นฐานธรรมชาติ ซึ่งนำไปสู่ความร่วมมือทางวิชาการระหว่างภาคส่วนต่าง ๆ ดังนั้น เพื่อให้การดำเนินการดังกล่าวเป็นไปด้วยความเรียบร้อย จึงขอให้องค์กรปกครองส่วนท้องถิ่นประชาสัมพันธ์ให้กับบุคลากรทางการศึกษาและสาธารณสุขในสังกัด รวมถึงพ่อแม่ นักศึกษา และผู้สนใจทั่วไปในพื้นที่ทราบและสมัครเข้าร่วมประชุมดังกล่าว รายละเอียดปรากฏตามหนังสือกรมส่งเสริมการปกครองท้องถิ่น ด่วนที่สุด ที่ มท ๐๘๑๖.๔/ว ๑๒๒๙ ลงวันที่ ๒๙ เมษายน ๒๕๖๕ และสามารถดาวน์โหลดได้จากเว็บไซต์สำนักงานส่งเสริมการปกครองท้องถิ่นจังหวัดปัตตานี www.pattanilocal.go.thหัวข้อ "หนังสือราชการ"

จึงเรียนมาเพื่อพิจารณาดำเนินการต่อไป สำหรับสำนักงานส่งเสริมการปกครองท้องถิ่นอำเภอขอให้แจ้งองค์กรปกครองส่วนท้องถิ่นในพื้นที่ดำเนินการด้วย

จังหวัดปัตตานี
๓ พฤษภาคม ๒๕๖๕

สำนักงานส่งเสริมการปกครองท้องถิ่นจังหวัดปัตตานี
กลุ่มงานส่งเสริมและพัฒนาท้องถิ่น
โทร. ๐-๗๓๓๔-๙๕๑๙ ต่อ ๑๐๕
โทรสาร ๐-๗๓๓๓-๖๕๘๑

ฝ.บ.ส.
กง.บถ.
กง.สส.
กง.กม.
กง.กง.

สถจ. ปัตตานี
รับที่ 3326
วันที่ - 3 พ.ค. 2565
เวลา 11.05น.

กม 9.55

ด่วนที่สุด

ที่ มท ๐๘๑๖.๔/ ว ๑๒๒๙

ถึง สำนักงานส่งเสริมการปกครองท้องถิ่นจังหวัด ทุกจังหวัด

ด้วยสถาบันแห่งชาติเพื่อการพัฒนาเด็กและครอบครัว มหาวิทยาลัยมหิดล ได้กำหนดจัดประชุมวิชาการระดับชาติ ครั้งที่ ๘ ประจำปี ๒๕๖๕ ในหัวข้อ "สร้างสรรค์การเรียนรู้และสุขภาพบนฐานธรรมชาติ Nature – Based Education & Health Promotion" ระหว่างวันที่ ๘ - ๑๐ พฤษภาคม ๒๕๖๕ เวลา ๐๙.๐๐ - ๑๖.๐๐ น. ในรูปแบบออนไซต์ ณ สถาบันแห่งชาติเพื่อการพัฒนาเด็กและครอบครัว มหาวิทยาลัยมหิดล และรูปแบบออนไลน์ ผ่าน Application Zoom Cloud Meeting โดยมีวัตถุประสงค์เพื่อเป็นเวทีกลางให้กับบุคลากรทางการศึกษา สาธารณสุข ผู้ทำงานด้านเด็ก นักวิชาการ นักปฏิบัติ พ่อแม่ รวมทั้งนักศึกษาและผู้สนใจทั่วไป ได้เรียนรู้กระบวนการสร้างสรรค์การเรียนรู้และสุขภาพบนพื้นฐานธรรมชาติ ซึ่งนำไปสู่ความร่วมมือทางวิชาการระหว่างภาคส่วนต่าง ๆ รายละเอียดปรากฏตามสิ่งที่ส่งมาพร้อมนี้

กรมส่งเสริมการปกครองท้องถิ่นพิจารณาแล้ว เพื่อให้เกิดกระบวนการสร้างสรรค์การเรียนรู้และสุขภาพบนพื้นฐานธรรมชาติในองค์กรปกครองส่วนท้องถิ่น ขอความร่วมมือสำนักงานส่งเสริมการปกครองท้องถิ่นจังหวัดแจ้งองค์กรปกครองส่วนท้องถิ่นประชาสัมพันธ์ให้กับบุคลากรทางการศึกษาและสาธารณสุขในสังกัด รวมถึงพ่อแม่ นักศึกษา และผู้สนใจทั่วไปในพื้นที่ทราบและสมัครเข้าร่วมประชุมดังกล่าว

กรมส่งเสริมการปกครองท้องถิ่น
๒๙ เมษายน ๒๕๖๕

กรมส่งเสริมการปกครองท้องถิ่น

กองส่งเสริมและพัฒนาการจัดการศึกษาท้องถิ่น
กลุ่มงานส่งเสริมการจัดการศึกษาปฐมวัยและศูนย์พัฒนาเด็กเล็ก
โทร. ๐ ๒๒๔๑ ๙๐๒๑-๓ ต่อ ๔๑๖ โทรสาร ต่อ ๔๑๘
ไปรษณีย์อิเล็กทรอนิกส์ saraban@dla.go.th

กส.
มอบ
กง.ปส.

กรมส่งเสริมการปกครองท้องถิ่น
เลขรับ 22168
วันที่ 26 เม.ย. 2565
เวลา

สถาบันแห่งชาติเพื่อการพัฒนาเด็กและครอบครัว
999 มหาวิทยาลัยมหิดล ถนนพุทธมณฑลสาย 4
ตำบลศาลายา อำเภอพุทธมณฑล
จังหวัดนครปฐม 73170
โทรศัพท์ 0 2441 0601-10 ต่อ 1217
โทรสาร 0 2441 0167

ที่ อว 78.23/ว 00476
วันที่ 11 เมษายน 2565
เรื่อง ขอเชิญบุคลากรสมัครเข้าร่วมประชุมและประชาสัมพันธ์งานประชุมวิชาการระดับชาติ ครั้งที่ 8 ประจำปี 2565
เรียน อธิบดีกรมส่งเสริมการปกครองส่วนท้องถิ่น
สิ่งที่ส่งมาด้วย กำหนดการ

ด้วยสถาบันแห่งชาติเพื่อการพัฒนาเด็กและครอบครัว มหาวิทยาลัยมหิดล **ได้กำหนดจัดประชุมวิชาการระดับชาติ ครั้งที่ 8 ประจำปี 2565 ในหัวข้อ "สร้างสรรค์การเรียนรู้และสุขภาพบนฐานธรรมชาติ Nature – Based Education & Health Promotion" ระหว่างวันที่ 8-10 พฤษภาคม 2565 เวลา 09.00 – 16.00 น. ในรูปแบบออนไซต์ ณ สถาบันแห่งชาติเพื่อการพัฒนาเด็กและครอบครัว มหาวิทยาลัยมหิดล และรูปแบบออนไลน์ ผ่าน Application ZOOM Cloud Meeting** โดยมีวัตถุประสงค์เพื่อเป็นเวทีกลางให้กับบุคลากรทางการศึกษา สาธารณสุข ผู้ทำงานด้านเด็ก นักวิชาการ นักปฏิบัติ พ่อแม่รวมทั้งนักศึกษาและผู้สนใจทั่วไป ได้เรียนรู้กระบวนการสร้างสรรค์การเรียนรู้และสุขภาพบนฐานธรรมชาติ ซึ่งนำไปสู่ความร่วมมือทางวิชาการระหว่างภาคส่วนต่างๆ

ในการนี้ สถาบันแห่งชาติเพื่อการพัฒนาเด็กและครอบครัว มหาวิทยาลัยมหิดล ขออนุเคราะห์ประชาสัมพันธ์ให้กับบุคลากรในหน่วยงานของท่านที่สนใจสมัครเข้าร่วมประชุม ตามรายละเอียดเอกสารประชาสัมพันธ์และกำหนดการประชุม ดังสิ่งที่ส่งมาด้วย และค่าลงทะเบียน ดังนี้

ค่าลงทะเบียน	ราคา	
	ออนไซต์ **ณ สถาบันแห่งชาติเพื่อการพัฒนาเด็กและครอบครัว มหาวิทยาลัยมหิดล (วันที่ 10 พฤษภาคม 2565) และ ออนไลน์ (8-9 พฤษภาคม 2565)**	**ออนไลน์** **ผ่าน Application ZOOM Cloud Meeting (8-10 พฤษภาคม 2565)**
	1,200 บาท	600 บาท

หมายเหตุ: (1) นักศึกษามหาวิทยาลัยมหิดล นักศึกษาทั่วไป และผู้ปกครองศูนย์พัฒนาเด็กปฐมวัย สถาบันแห่งชาติเพื่อการพัฒนาเด็กและครอบครัว ***สมัครขอรับทุนสนับสนุนค่าลงทะเบียนได้ครึ่งราคา*** และ (2) นักศึกษาปัจจุบันและศิษย์เก่าสถาบันแห่งชาติเพื่อการพัฒนาเด็กและครอบครัว ***สมัครขอรับทุนสนับสนุนค่าลงทะเบียนจากหลักสูตรได้เต็มราคา***

สำหรับผู้เข้าร่วมประชุมจากส่วนราชการ สามารถเข้าร่วมประชุมได้โดยไม่ถือเป็นวันลา และสามารถเบิกค่าลงทะเบียนและค่าใช้จ่ายต่างๆ ตามระเบียบของทางราชการเมื่อได้รับอนุญาตจากผู้บังคับบัญชาแล้ว **กรุณาลงทะเบียนเข้าร่วมประชุมโดยการสแกน QR Code (ด้านล่างนี้)** ทั้งนี้ หากต้องการข้อมูลเพิ่มเติมโปรดติดต่อได้ที่หมายเลข 092 414 5296 หรือ 02 441 0601-10 ต่อ 1417, 1201 (ในวันและเวลาราชการ)

จึงเรียนมาเพื่อโปรดอนุเคราะห์ประชาสัมพันธ์ จะขอบพระคุณยิ่ง

กองส่งเสริมและพัฒนาการจัดการศึกษาท้องถิ่น
เลขรับ 1571
วันที่ 26 เม.ย. 2565
เวลา

ขอแสดงความนับถือ

(รองศาสตราจารย์ นายแพทย์อดิศักดิ์ ผลิตผลการพิมพ์)
ผู้อำนวยการ
สถาบันแห่งชาติเพื่อการพัฒนาเด็กและครอบครัว

สแกน QR Code สำหรับลงทะเบียนและดาวน์โหลดโปสเตอร์ประชาสัมพันธ์

SUSTAINABLE DEVELOPMENT GOALS

กรมส่งเสริมการปกครองท้องถิ่น
เลขรับ 22168
วันที่ 26 เม.ย. 2565
เวลา

สถาบันแห่งชาติเพื่อการพัฒนาเด็กและครอบครัว
999 มหาวิทยาลัยมหิดล ถนนพุทธมณฑลสาย 4
ตำบลศาลายา อำเภอพุทธมณฑล
จังหวัดนครปฐม 73170
โทรศัพท์ 0 2441 0601-10 ต่อ 1217
โทรสาร 0 2441 0167

ที่ อว 78.23/๑๐๐๔๖
วันที่ ๑๑ เมษายน 2565
เรื่อง ขอเชิญบุคลากรสมัครเข้าร่วมประชุมและประชาสัมพันธ์งานประชุมวิชาการระดับชาติ ครั้งที่ 8 ประจำปี 2565
เรียน อธิบดีกรมส่งเสริมการปกครองส่วนท้องถิ่น
สิ่งที่ส่งมาด้วย กำหนดการ

ด้วยสถาบันแห่งชาติเพื่อการพัฒนาเด็กและครอบครัว มหาวิทยาลัยมหิดล **ได้กำหนดจัดประชุมวิชาการระดับชาติ ครั้งที่ 8 ประจำปี 2565 ในหัวข้อ "สร้างสรรค์การเรียนรู้และสุขภาพบนฐานธรรมชาติ Nature – Based Education & Health Promotion" ระหว่างวันที่ 8-10 พฤษภาคม 2565 เวลา 09.00 – 16.00 น. ในรูปแบบออนไซต์ ณ สถาบันแห่งชาติเพื่อการพัฒนาเด็กและครอบครัว มหาวิทยาลัยมหิดล และรูปแบบออนไลน์ ผ่าน Application ZOOM Cloud Meeting** โดยมีวัตถุประสงค์เพื่อเป็นเวทีกลางให้กับบุคลากรทางการศึกษา สาธารณสุข ผู้ทำงานด้านเด็ก นักวิชาการ นักปฏิบัติ พ่อแม่รวมทั้งนักศึกษาและผู้สนใจทั่วไป ได้เรียนรู้กระบวนการสร้างสรรค์การเรียนรู้และสุขภาพบนฐานธรรมชาติ ซึ่งนำไปสู่ความร่วมมือทางวิชาการระหว่างภาคส่วนต่างๆ

ในการนี้ สถาบันแห่งชาติเพื่อการพัฒนาเด็กและครอบครัว มหาวิทยาลัยมหิดล ขออนุเคราะห์ประชาสัมพันธ์ให้กับบุคลากรในหน่วยงานของท่านที่สนใจสมัครเข้าร่วมประชุม ตามรายละเอียดเอกสารประชาสัมพันธ์และกำหนดการประชุมดังสิ่งที่ส่งมาด้วย และค่าลงทะเบียน ดังนี้

	ราคา	
ค่าลงทะเบียน	ออนไซต์ ณ สถาบันแห่งชาติเพื่อการพัฒนาเด็กและครอบครัว มหาวิทยาลัยมหิดล (วันที่ 10 พฤษภาคม 2565) และ ออนไลน์ (8-9 พฤษภาคม 2565)	ออนไลน์ ผ่าน Application ZOOM Cloud Meeting (8-10 พฤษภาคม 2565)
	1,200 บาท	600 บาท
หมายเหตุ: (1) นักศึกษามหาวิทยาลัยมหิดล นักศึกษาทั่วไป และผู้ปกครองศูนย์พัฒนาเด็กปฐมวัย สถาบันแห่งชาติเพื่อการพัฒนาเด็กและครอบครัว ***สมัครขอรับทุนสนับสนุนค่าลงทะเบียนได้ครึ่งราคา*** และ (2) นักศึกษาปัจจุบันและศิษย์เก่าสถาบันแห่งชาติเพื่อการพัฒนาเด็กและครอบครัว ***สมัครขอรับทุนสนับสนุนค่าลงทะเบียนจากหลักสูตรได้เต็มราคา***		

สำหรับผู้เข้าร่วมประชุมจากส่วนราชการ สามารถเข้าร่วมประชุมได้โดยไม่ถือเป็นวันลา และสามารถเบิกค่าลงทะเบียนและค่าใช้จ่ายต่างๆ ตามระเบียบของทางราชการเมื่อได้รับอนุญาตจากผู้บังคับบัญชาแล้ว กรุณาลงทะเบียนเข้าร่วมประชุมโดยการสแกน QR Code (ด้านล่างนี้) ทั้งนี้ หากต้องการข้อมูลเพิ่มเติมโปรดติดต่อได้ที่หมายเลข 092 414 5296 หรือ 02 441 0601-10 ต่อ 1417, 1201 (ในวันและเวลาราชการ)

กองส่งเสริมและพัฒนาการจัดการศึกษาท้องถิ่น
เลขรับ 1571
วันที่ 26 เม.ย. 2565
เวลา

จึงเรียนมาเพื่อโปรดอนุเคราะห์ประชาสัมพันธ์ จะขอบพระคุณยิ่ง

ขอแสดงความนับถือ

(รองศาสตราจารย์ นายแพทย์อดิศักดิ์ ผลิตผลการพิมพ์)
ผู้อำนวยการ
สถาบันแห่งชาติเพื่อการพัฒนาเด็กและครอบครัว

สแกน QR Code สำหรับลงทะเบียนและดาวน์โหลดโปสเตอร์ประชาสัมพันธ์

SUSTAINABLE DEVELOPMENT GOALS

กำหนดการประชุมวิชาการระดับชาติ ครั้งที่ 8
"Nature-Based Education & Health Promotion"
สร้างสรรค์การเรียนรู้และสุขภาพบนฐานธรรมชาติ
วันที่ 8 – 10 พฤษภาคม 2565
สถาบันแห่งชาติเพื่อการพัฒนาเด็กและครอบครัว มหาวิทยาลัยมหิดล

Theme:
Nature-Based Health Promotion / Health Intervention : ส่งเสริมการดำเนินชีวิต
Nature-Based Education : สอนให้เด็กรู้จักธรรมชาติ ส่งเสริมการเรียนรู้โดยใช้ธรรมชาติเป็นฐาน
Learning City : ส่งเสริมการเรียนรู้ในเมือง outdoor learning, เน้น play based

วันอาทิตย์ที่ 8 พฤษภาคม 2565 (Online)

เวลา	กิจกรรม		
08.30 – 08.45 น.	ลงทะเบียน		
08.45 – 09.00 น.	กล่าวทักทายและแนะนำรายละเอียดกำหนดการประชุม		
09.00 – 10.15 น.	**Nature-Based Health Promotion / Health Intervention** Yes to life: สอนลูกให้สุขภาพใจดี วิทยากร ผศ.ดร.วิมลทิพย์ มุสิกพันธ์	**Nature-Based Education** Backyard and Font yard for Self and EF development เล่นหลังบ้าน โตหน้าบ้าน: สนามในบ้านเพื่อการส่งเสริมตัวตนและทักษะสมอง EF วิทยากร 1. ผศ.ดร.ปนัดดา ธนเศรษฐกร 2. ผศ.ดร.พัชรินทร์ เสรี	**Nature-Based Health Promotion / Health Intervention** "คิดเช่นเด็ก" อาหารจากธรรมชาติสู่ห้องครัว เพื่อการเรียนรู้และสุขภาพสำหรับเด็ก วิทยากร 1. อ.พจ.ธนานันต์ แสงวณิช 2. คุณกฤษณ์ อุปเทพ
10.15 – 10.30 น.	*พัก เบรก 15 นาที*		
10.30 – 12.00 น.	**Nature-Based Education** โรงเรียนอนาคต โรงเรียนธรรมชาติ (Future School Nature Based School) วิทยากร 1. รศ.นพ. อดิศักดิ์ ผลิตผลการพิมพ์ 2. คุณสัญญา มัครินทร์ 3. อ.กัญญาวีร์ แก้วนุ้ย 4. คุณวัสสนาวดี วัฒนสุวรรณ	**Nature-Based Education** Backyard and Font yard for Self and EF development เล่นหลังบ้าน โตหน้าบ้าน: สนามในบ้านเพื่อการส่งเสริมตัวตนและทักษะสมอง EF วิทยากร 1. ผศ.ดร.ปนัดดา ธนเศรษฐกร 2. ผศ.ดร.พัชรินทร์ เสรี	**Nature-Based Health Promotion / Health Intervention** ทานอาหารเป็นยา ตามหลักการแพทย์แผนไทย วิทยากร คุณอณัญญา วีระจาคี
12.00 – 13.00 น.	*พัก รับประทานอาหารกลางวัน*		
13.00 – 14.30 น.	**Nature-Based Health Promotion / Health Intervention** **Workshop 1 :**	**Nature-Based Education** **Workshop 2 :** ดูแลสุขภาพกายและใจเชิงธรรมชาติบนพื้นฐานที่แตกต่าง	**Workshop 3 :** Nature-Based Education & Health Promotion

เวลา	กิจกรรม		
	ธรรมะ(ชาติ) กับชีวิต: การเรียนรู้โดยใช้ธรรมชาติ สติ และสมาธิเป็นฐาน วิทยากร 1. อ.ดร.นนทสรวง กลีบผึ้ง 2. อ.ดร.ธีรตา ขำนอง 3. อ.ธนวัฒน์ ธรรมโชติ	ของเด็ก ด้วยศาสตร์สุขภาพแผนจีน วิทยากร อ.พจ.ธนานันต์ แสงวณิช	
14.30 – 14.45 น.	*พักเปลี่ยน WS 15 นาที*		
14.45 – 16.15 น.	Nature-Based Education Workshop 4 : Nature-Based Education in Museum วิทยากร 1. คุณชาญณรงค์ พุ่มบ้านเช่า 2. วิทยากร 3 ท่าน	Nature-Based Education Workshop 5 : ส่งเสริมการดำเนินชีวิตด้วยขั้นตอน 7Ds วิทยากร ผศ.ดร.อธิวัฒน์ เจี่ยวิวรรธน์กุล	Workshop 6 : Nature-Based Education & Health Promotion
16.15 -16.30 น.	สรุปประเด็นประจำวัน		

วันจันทร์ที่ 9 พฤษภาคม 2565 (Online)

เวลา	กิจกรรม		
08.30 – 08.45 น.	ลงทะเบียน		
08.45 – 09.00 น.	กล่าวทักทายและแนะนำรายละเอียดกำหนดการประชุม		
09.00 – 10.15 น.	Nature-Based Health Promotion / Health Intervention สุขภาพของเด็กกับสิ่งแวดล้อมที่เสี่ยง: ตัวอย่างงานวิจัยสารหนูอินทรีย์ วิทยากร อ.ดร.ศรัล ขุนวิทยา	Nature-Based Education What is nature-based preschool วิทยากร ผศ.พญ. แก้วตา นพมณีจำรัสเลิศ	Nature-Based Education & Health Promotion
10.15 – 10.30 น.	*พัก เบรก 15 นาที*		
10.30 – 12.00 น.	Nature-Based Education รู้จักเข้าใจ-การจัดการศึกษาที่มีธรรมชาติเป็นฐาน วิทยากร อ.ธาม เชื้อสถาปนศิริ	Nature-Based Education How to: nature based Outdoor classroom ขยายกิจกรรมออกไป ชุมชนใกล้เคียง จะช่วยส่งเสริมการเรียนรู้ได้อย่างไร วิทยากร	Nature-Based Education & Health Promotion

เวลา	กิจกรรม		
		1. ครูบุษยรัต ซื่อดี 2. ครูนันทิยา สรงอุบล	
12.00 – 13.00 น.	*พัก รับประทานอาหารกลางวัน*		
13.00 – 14.30 น.	Learning City Workshop 7 : How does nature play and outdoor camp affect a child's development, relationship and brain EF skills? การเล่นและค่ายธรรมชาติกลางแจ้งส่งผลต่อสัมพันธภาพ, พัฒนาการ และทักษะสมอง EF อย่างไร? วิทยากร 1. อ.ดร.นุชนาฏ รักษี 2. ผศ.ดร.กันนิกา เพิ่มพูนพัฒนา 3. คุณอรพินท์ เลิศอวัสดาตระกูล 4. คุณกรณัฐ โรจน์ไพรินทร์ 5. คุณชลมาศ คูหารัตนากร	Learning City Workshop 8 : The Greatest Outdoor: เรียนรู้ รอบบ้าน วิทยากร อ.ดร.ชฎารัตน์ เฮงษฎีกุล	Learning City Workshop 9 : เล่นดินเพื่อการเรียนรู้ธรรมชาติ วิทยากร 1. ผศ.รานี เสงี่ยม 2. อ. นัทที ยูนิพันธ์ 3. คุณจรรยา ชัยนาม 4. คุณสมปอง จำปาดำ 5. คุณฤชา คล่องรักสัตย์
14.30 – 14.45 น.	*พักเปลี่ยน WS 15 นาที*		
14.45 – 16.15 น.	Nature-Based Education Workshop 10 : สร้างคิดส์ให้เป็นนักคิด จากความใกล้ชิดธรรมชาติ วิทยากร 1. ผศ.ดร.สาวิตรี ทยานศิลป์ 2. รศ.ดร.ปิยะธิดา ขจรชัยกุล	Learning City Workshop 11 : กิจกรรมสอนปลูกผักออร์แกนิค (ปลอดสารพิษ) โดย ทีมงานฟาร์มโตะ และกลุ่มเกษตรกรรุ่นใหม่ Young Smart Farmer จังหวัดปทุมธานี วิทยากร 1. คุณอาทิตย์ จันทร์นนทชัย 2. คุณศักดิ์สิทธิ์ บุญผาสุข 3. คุณเพียงพิศ บุญผาสุข 4. คุณเอ็ม สิงหวิบูลย์ 5. คุณกรวิการ์ สิงหวิบูลย์	Learning City Workshop 9 : (ต่อ) เล่นดินเพื่อการเรียนรู้ธรรมชาติ วิทยากร 1. ผศ.รานี เสงี่ยม 2. อ.นัทที ยูนิพันธ์ 3. คุณจรรยา ชัยนาม 4. คุณสมปอง จำปาดำ 5. คุณฤชา คล่องรักสัตย์
16.15 -16.30 น.	สรุปประเด็นประจำวัน		

วันอังคารที่ 10 พฤษภาคม 2565 (On site-Online)

เวลา	หัวข้อ	วิทยากร
08.30 – 08.45 น.	ลงทะเบียน	
08.45 – 09.00 น.	กล่าวทักทายและแนะนำรายละเอียดกำหนดการประชุม	พิธีกร
09.00 – 09.30 น.	พิธีเปิด "มหาวิทยาลัยกับการพัฒนาที่ยั่งยืน"	ศ.นพ.บรรจง มไหสวริยะ อธิการบดี มหาวิทยาลัยมหิดล
09.30 – 09.45 น.	*พัก รับประทานอาหารว่าง*	
09.45 – 10.30 น.	ปาฐกถาเกียรติยศ "นิตยา คชภักดี" Nature-Based Education & Health Promotion	อาจารย์นายแพทย์รังสฤษฎ์ กาญจนะวณิชย์ (หมอหม่อง)
10.30 – 12.00 น.	การจัดการเรียนรู้ แบบ Nature-based โรงเรียนจากทั้ง 4 ภาค และกรุงเทพมหานคร 1. โรงเรียนอนุบาลสาธิตมหิดล ภาคกลาง 2. โรงเรียนชุมชนชุนเขา ภาคใต้ 3. โรงเรียนหมู่บ้านเด็ก ภาคตะวันตก 4. โรงเรียนปัญญาเด่น ภาคเหนือ 5. ศูนย์พัฒนาเด็กปฐมวัยนานาชาติคิตามูระเฮ้าส์ กรุงเทพมหานคร	ผอ.โรงเรียนอนุบาลสาธิตมหิดล ภาคกลาง ผอ.โรงเรียนชุมชนชุนเขา ภาคใต้ ผอ.โรงเรียนหมู่บ้านเด็ก ภาคตะวันตก ผอ.โรงเรียนปัญญาเด่น ภาคเหนือ คุณแม่อุ้ม ปนัดดา คิตามูระ อ.ธาม เชื้อสถาปนศิริ อ.ธนวัฒน์ ธรรมโชติ อ.ดร.ประภัสสร พวงสำลี
12.00 – 13.00 น.	*พัก รับประทานอาหารกลางวัน*	
13.00 – 14.15 น.	**Nature-Based Education Workshop 12 :** **Trauma in Nature** How to: nature based Nature-based for all child กิจกรรมที่เล่นกับธรรมชาติ การเอาใบไม้ สร้างสรรค์ ศิลปะ เยียวยา วิทยากร 1. ครูเพ็ญรยา นิลสุ่ม 2. ครูไพจิตตรี ชาญเดชรัตนะ 3. คุณประพา หมายสุข	**Nature-Based Education Workshop 13 :** **Music in Nature** เสียงแห่งธรรมชาติสู่การเรียนรู้ด้านดนตรีและการเคลื่อนไหว วิทยากร 1. อ.ดร.ประภัสสร พวงสำลี 2. ครูนันทิยา สรงอุบล (ห้องประชุมเจริญสามัคคี)	**Nature-Based Education Workshop 14 :** **STEM in Nature** วิทยากร ผศ.ดร.วสุนันท์ ชุ่มเชื้อ
14.15 – 14.30 น.	*พัก รับประทานอาหารว่าง*	
14.30 – 15.30 น.	**Nature-Based Education Workshop 15 :** How to: nature based Workshop: loose part .play & toys	**Nature-Based Education Workshop 16 :** การจัดกิจกรรมดนตรีตามธรรมชาติ วิทยากร	**Learning City Workshop 17 :** Well-being in Nature Space วิทยากร .

เวลา	หัวข้อ	วิทยากร	
	ของเล่นจากธรรมชาติ วิทยากร 1. คุณฆามรา สุมาลย์โรจน์ 2. ครูสุปราณี หุ่นปั้น 3. นักศึกษา สาขาวิชานวัตกรรมเพื่อการพัฒนาและคุ้มครองเด็ก	อ.ดร.ประภัสสร พวงสำลี (ห้องประชุมเจริญสามัคคี)	ผศ.ดร.วสุนันท์ ชุ่มเชื้อ
15.30 – 16.00 น.	Wrap Up สรุปการประชุม 3 วัน		
16.00 – 16.15 น.	ปิดการประชุม		

หมายเหตุ: กำหนดการอาจมีการเปลี่ยนแปลง

ขอเชิญท่านผู้สนใจเข้าร่วม
ประชุมวิชาการระดับชาติประจำปี 2565
สถาบันแห่งชาติเพื่อการพัฒนาเด็กและครอบครัว มหาวิทยาลัยมหิดล

สร้างสรรค์การเรียนรู้และสุขภาพบนฐานธรรมชาติ
Nature-Based Education & Health Promotion

Learning City

ส่งเสริมการเรียนรู้ในเมือง outdoor learning และเน้น play based บนฐานธรรมชาติ

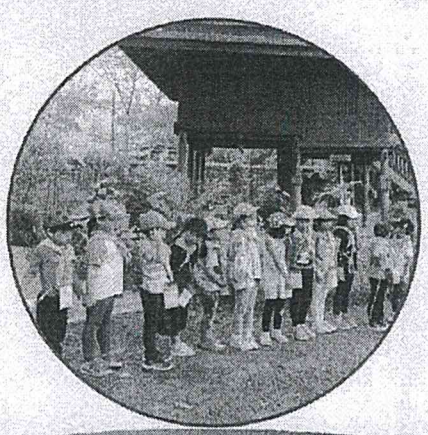

Nature-Based Education

สอนให้เด็กรู้จักธรรมชาติและส่งเสริมการเรียนรู้บนฐานธรรมชาติ

Health Promotion

ส่งเสริมการดำเนินชีวิตและสุขภาพบนฐานธรรมชาติ

ZOOM Online Meeting

วันที่ 8-10 พฤษภาคม 2565
เวลา 09.00-16.00 น.

อัตราค่าลงทะเบียน

On-site	ท่านละ 1,200 บาท	(8-9 พ.ค. 65 เข้าร่วมแบบออนไลน์ และ 10 พ.ค. 65 เข้าร่วมแบบออนไซต์)
Online	ท่านละ 600 บาท	(8-10 พ.ค. 65 เข้าร่วมแบบออนไลน์)

หมายเหตุ: (1) นักศึกษามหาวิทยาลัยมหิดล นักศึกษาทั่วไป และผู้ปกครองศูนย์พัฒนาเด็ก สถาบันแห่งชาติเพื่อการพัฒนาเด็กและครอบครัว สมัครขอรับทุนสนับสนุนค่าลงทะเบียนได้ครั้งราคา และ (2) นักศึกษาปัจจุบันและศิษย์เก่า สถาบันแห่งชาติเพื่อการพัฒนาเด็กและครอบครัว สมัครขอรับทุนสนับสนุนค่าลงทะเบียนจากหลักสูตรได้เต็มราคา

ดิดตามรายละเอียดและสมัคร Online ได้ที่

ติดต่อสอบถามเพิ่มเติมข้อมูลทั่วไป และการลงทะเบียน :

ข้อมูลทั่วไป 02-441-0601-10 ต่อ 1201, 1513 หรือ 1304
และติดต่อสอบถามเรื่องการลงทะเบียน: 02-441-0601-10 ต่อ 1417
โทรศัพท์มือถือ : 092-414-5296 (ในวันและเวลาราชการ)

: NICFD MAHIDOL
: สถาบันเด็กมหิดล บริการวิชาการสู่สังคม

อีเมล : nicfdacademic@gmail.com